

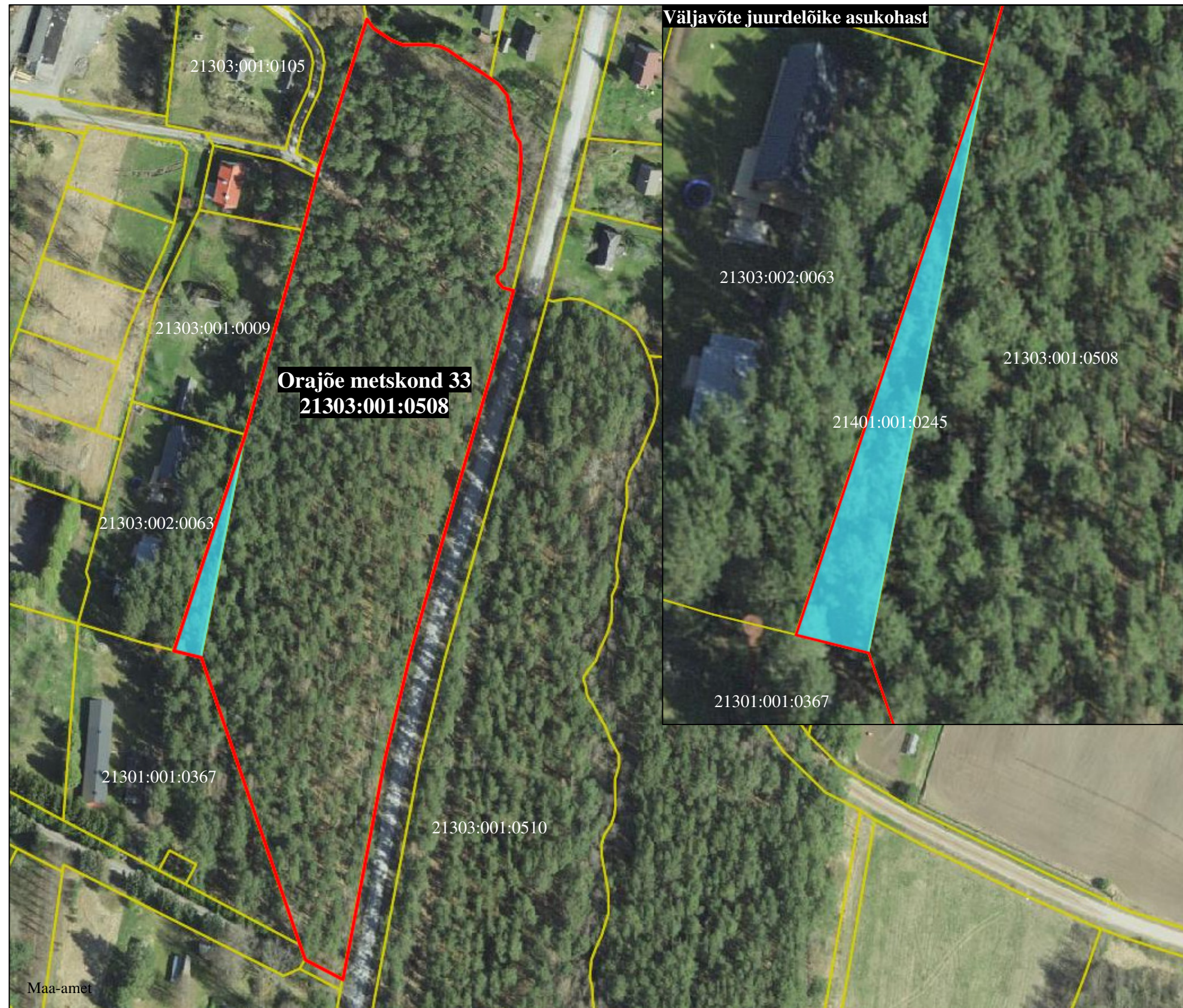



MAAKORRALDUSKAVA

Pärnu maakonnas Häädemeeste vallas Penu külas asuvale Orajõe metskond 33 kinnisasjale (registriosa 13637450, katastritunnus 21303:001:0508, omanik Eesti Vabariik, riigivara valitseja Kliimaministeerium, volitatud asutus Riigimetsa Majandamise Keskus) juurdelõike tegemiseks



Leppemärgid:

-  katastriüksuste piirid
-  juurdelõige (Männimäe katastriüksus)
-  Orajõe metskond 33 katastriüksuse piir pärast juurdelõike tegemist

Kooskõlastus:
Riigimetsa Majandamise Keskuse esindaja
/allkirjastatud digitaalselt/

Koostaja:
Maa-ameti riigimaade büroo peaspetsialist
Marje Green /allkirjastatud digitaalselt/

Koostamise kuupäev: 11.10.2023